

B10 Residenza - Paese - TV - Via Lussemburgo

Pianta piano terra

AD MAIORA
RESIDENCE

Appartamento 3

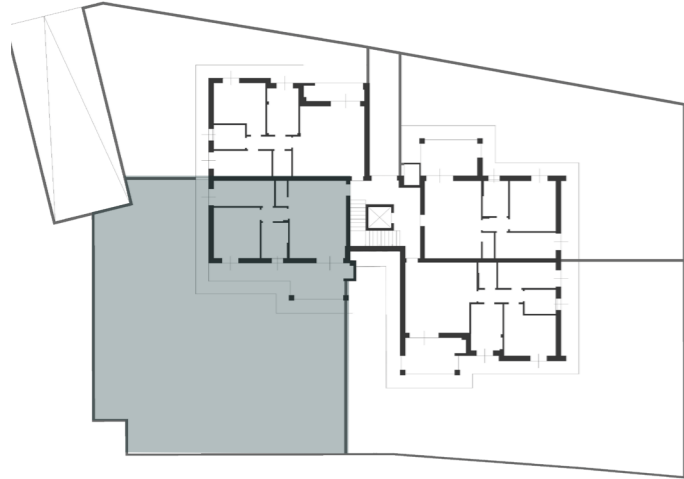

| | | |
|--------------------|--------|----------------|
| Superficie totale | 381,27 | m ² |
| 1 Soggiorno-cucina | 27,00 | m ² |
| 2 Ripostiglio | 1,75 | m ² |
| 3 Disimpegno | 2,10 | m ² |
| 4 Bagno | 5,50 | m ² |
| 5 Camera | 14,20 | m ² |
| 6 Camera | 9,40 | m ² |
| 7 Portico | 21,32 | m ² |
| 8 Giardino | 300,00 | m ² |



Scala 1:100



LA DESCRIZIONE DEGLI IMMOBILI FORNITA NELLA PRESENTE BROCHURE NON È IMPEGNATIVA POTENDO GLI IMMOBILI PER ESIGENZE COSTRUTTIVE O DI CARATTERE AMMINISTRATIVO AVER SUBITO ALCUNE MODIFICHE NELLA REALIZZAZIONE O NELL'ACCATASTAMENTO. LE CARATTERISTICHE EFFETTIVE DI OGNI SINGOLA UNITÀ SONO RISCOINTRABILI E SPECIFICATE NEL CORSO DELLE VISITE E TRATTATIVE E RISULTERANNO VINCOLANTI SOLO PER COME DESCRITTE NELLE PROPOSTE CONTRATTUALI.